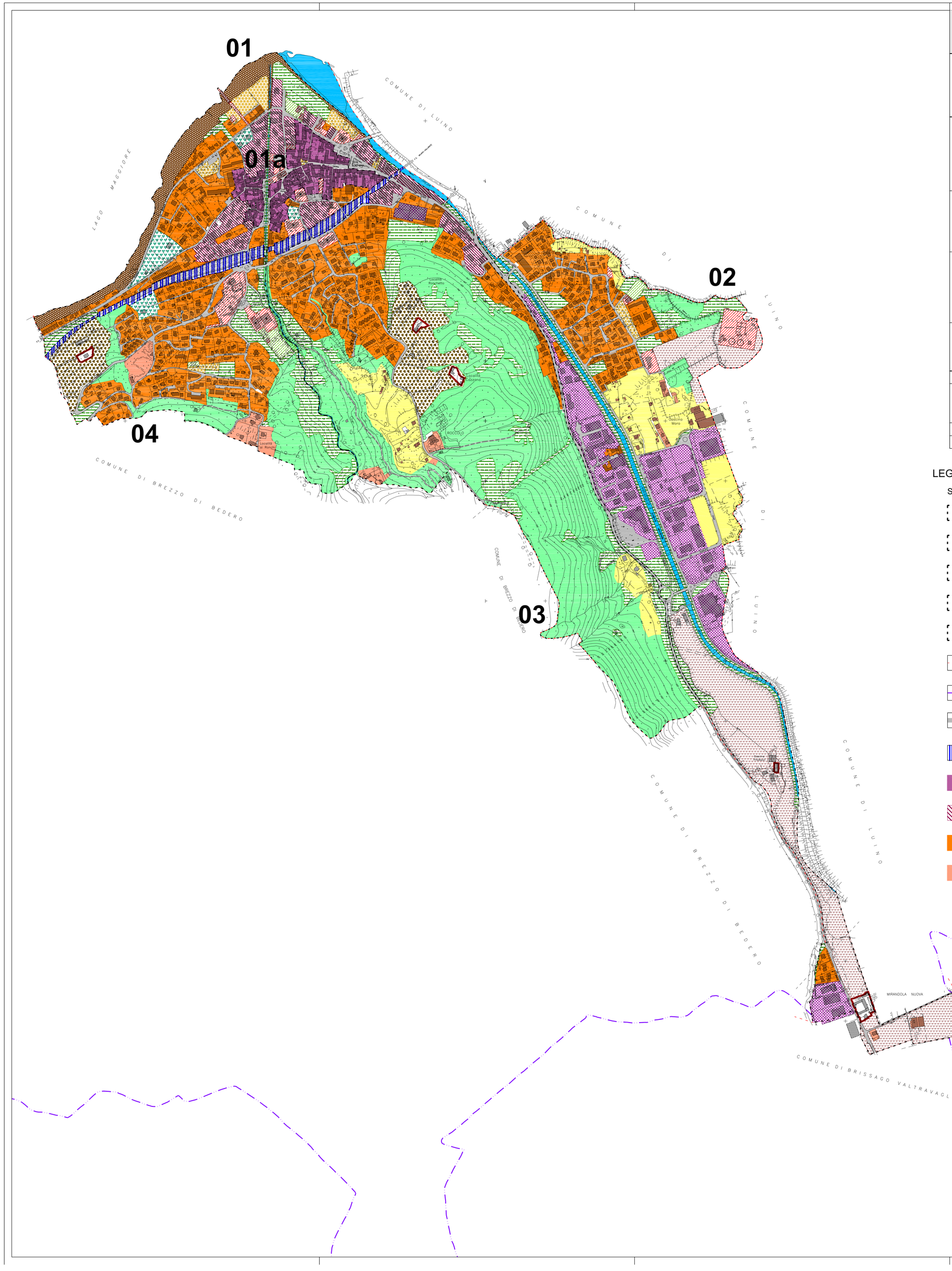

Regione Lombardia

Provincia di Varese

COMUNE di GERMIGNAGA

Provincia di VARESE

PIANO di GOVERNO del TERRITORIO

P.G.T.

L.R. 11 marzo 2005 , n. 12 e successive modifiche e integrazioni - Art. 8

DOCUMENTO di PIANO

ADOZIONE:	Deliberazione C.C. n°..... del.....
CONTRODEDUZIONI:	Deliberazione C.C. n°..... del.....
APPROVAZIONE:	Deliberazione C.C. n°..... del.....
PUBBLICAZIONE:	Deliberazione C.C. n°..... del.....

TAVOLA:

Aspetti morfologici della forma urbana
e forma del territorio
Settori territoriali

SCALA:

1:5.000

TAVOLA N.

A.7

IL SINDACO: .....

IL RESPONSABILE DEL PROCEDIMENTO: .....

IL SEGRETARIO COMUNALE: .....

PROGETTISTI

Dott. Arch. Giacomo Bignotti
Studio Bignotti S.r.l.- Studio D'ENGINEERING
Via Matteotti, 27 - 21039 Besnico-V. (VA)
Tel. 0332/71 55 10 - Fax 0332/71 54 45
e-mail: info@studiobignotti.it

Dott. Arch. Giancarlo Leonardo Biotti
Recupero edilizio, restauro, urbanistica,
consulenza tecnica, giuridica e amministrativa
Codice fiscale BTT GCR 44T30 E863Y - Partita Iva 01920850128
21039 Bedero Valcuvia (va) - via Cunardo, 21
Tel. 0332/724775 - fax 0332/725563 - e-mail: leobi@libero.it

COLLABORATORI: Dott. Arch. Tiziana Piodi; Dott. Arch. Marco Meurat

STUDIO GEOLOGICO: Dott. Geol. Domenico De Dominicis
Via Mazzini 41 - 21030 Castello Cabiaglio (Va)

LEGENDA:

Settori Territoriali:

- 01 Centro Storico
- 01a Nucleo Urbano Centrale
- 02 Valle torrente Margorabbia
- 03 Montano Est
- 04 Montano Ovest
- Limite Amministrativo Comune di Germignaga
- Limite Amministrativo Comuni limitrofi a Germignaga
- Superficie stradale
- Ferrovia FS
- Nucleo storico individuato dall'azzonamento del PRG vigente, zone PP
- Aree densamente edificate individuate da verifica sul campo
- Aree con edificazione semi-intensiva individuate da verifica sul campo
- Aree con edificazione estensiva individuate da verifica sul campo
- Produttivo individuato da verifiche sul campo
- aree pertinenziali all'edificio pubblico / di uso pubblico individuate da verifiche sul campo e confronto con il PRG
- aree sportive - campo gioco individuate da verifiche sul campo e confronto con il PRG
- aree attrezzate individuate da verifiche sul campo e confronto con il PRG
- Aree prative individuate da Ortofoto e verifiche sul campo
- Aree con residue funzioni agricole individuate da verifiche sul campo
- Aree boschive individuate da Ortofoto e verifiche sul campo
- Aree non urbanizzate con funzioni agricole dismesse individuate da verifiche sul campo
- Agglomerati storici individuati da verifiche sul campo e cartografia catastale storica
- Aree agricole individuate da verifiche sul campo
- Aree sponda lacuale non urbanizzate individuate da verifica sul campo
- Aree verdi nel tessuto urbano individuate da verifica sul campo
- Reticolo idrico principale (rif. tavv. P.0.1 - Pre.0.1a - Pre.0.1b PGT)